10 Gründe warum Sie sich für **Novaloc**™ entscheiden

1 *Matrizengehäuse aus Titan oder PEEK*

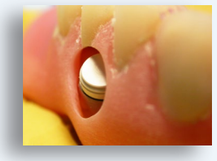

Die Matrize in beigefarbenem PEEK; die Lösung bei geringen Platzverhältnissen oder wenn metallfrei Voraussetzung ist

2 *Stressfreies Einsetzen und Entfernen der Retentionseinsätze*

1. Retentions-einsatz aufnehmen

2. In das Matrizenge-häuse einfügen

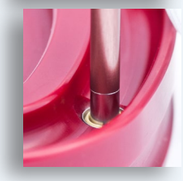

3. Deutlich hörbarer “Klick”

1. Aushebeinstrument senkrecht über den Retentions-einsatz halten

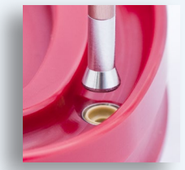

2. Mit leichtem Druck aufsetzen

3. Senkrecht nach oben herausziehen

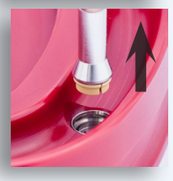

3 *Die geniale* **Novaloc**™ *Modellanalog Reponierhilfe*

1. Modellanalog aufnehmen

2. Modellanalog einsetzen

Absolut sicheres Handling

1. Das Edelstahl-ende verwenden

2. Schräg in den Montageeinsatz einführen

3. Durch Abkippen bequem aus dem Matrizen-gehäuse entfernen

4 *Der clevere Montageeinsatzentferner*

5 *Die anwenderfreundliche* **Novaloc**™ *Equipmentbox*

- Sorgt für Übersicht und Ordnung
- Bestellnummern im Deckel ablesbar
- Keine Lücken in den Lagerbeständen
- Keine Vermischung bei geschlossenem Deckel
- Drei spezielle Instrumente für alle möglichen Manipulationen

6 *Der “5-Sekunden” Matrizengehäuseextraktor*

1. Extraktionskopf erhitzen

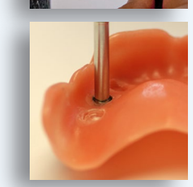

2. Matrizengehäuse kurz erwärmen

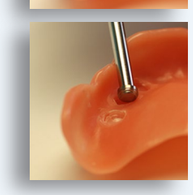

3. Matrizengehäuse aushebeln

Spezielle Konstruktion:
Keine heissen Finger mehr!

7 **Novaloc**™ *benötigt nur 4 Retentionseinsätze*

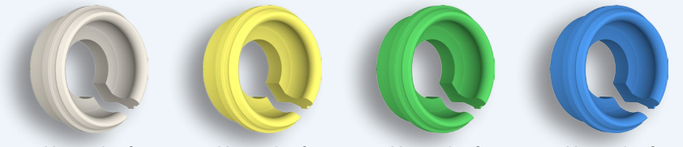

Abzugskraft **light**	Abzugskraft **medium**	Abzugskraft **strong**	Abzugskraft **extra-strong**

Logisch farbcodiert nach Abzugshärte

8 *Neue Abform bzw. Übertragungsmatrize für eine sichere und exakte Positionierung im Mund*

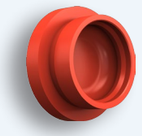

Neu deutlich kleiner
und präziser als bisher
handelsübliche Abformmatrizen

Multivalent auch als Fixiermatrize für Schablonen, Bissregistrate und Schienen einsetzbar

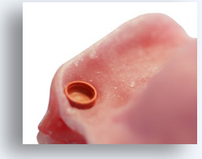

9 *Dublierplatzhalter neu mit Verblockungseigenschaft*

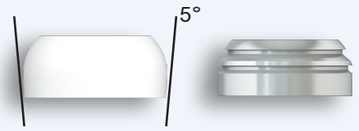

5° Neigung für die Ausformung eines eigenretentiven Kastens für die Matrizenbefestigung

Für eine zusätzliche mechanischen Verblockung

10 *Deutlich geringere Abnutzung bzw. Serviceaufwand an den Retentionseinsätzen*

- **Novaloc**™ Retentionseinsätze benötigen kein zentrales Retentionselement (erheblicher Vorteil in Bezug auf Schäden)
- PEEK besitzt bessere physikalische Eigenschaften und ist deutlich hygienefreundlicher als Nylon

Klassischer Schaden an bisher handelsüblichen Nyloneinsätzen